玖、環境保護

提要分析

一、環境衛生：

環境衛生服務：

民國114年度本鎮平均每日垃圾清運量為8.98公噸，較去年9.77公噸減少0.79公噸。本鎮於新福里設有關山區垃圾衛生掩埋場1座，及垃圾掩埋場之滲出水處理廠，未設置水肥車。

關山鎮歷年垃圾清運量

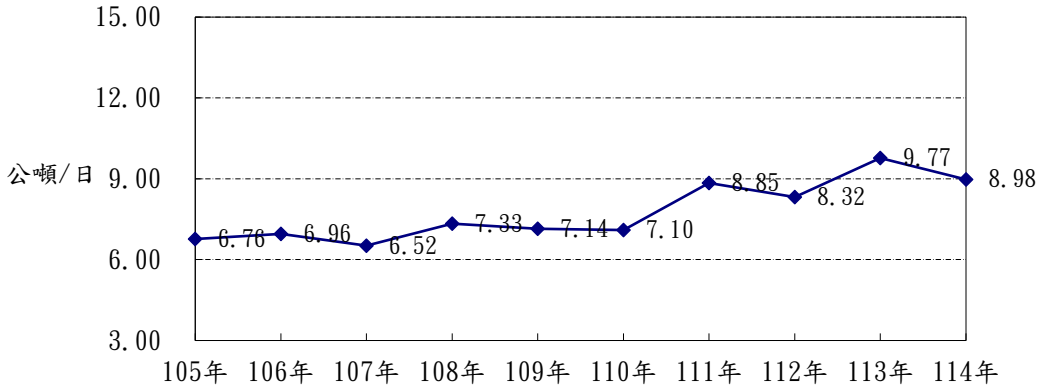

9－1、 垃圾清運處理概況

單位：公噸

年底別 Year	垃圾清運量(含溝泥、資源回收、不含事業廢棄物及遷移舊垃圾)(公噸)							
	每日垃圾清運量(公噸) Daily Garbage Disposa (Metric Ton)	總計 Grand Total	按清運單位或回收管道分 By Collected Unit					
			小計 Total	垃圾清運量 Garbage Quantiry			小計 Total	資源 Garbage
				環保單位自行清運 Environmental Protection Agencies	環保單位委託清運 Entrust by EPA's	公私處所自行或委託清運 Other Locations		環保單位回收 Environmental Protection Authority
105年 2016	6.76	2,466.61	1,407.11	1,407.11	-	-	1,059.50	657.57
106年 2017	6.96	2,540.61	1,254.55	1,254.55	-	-	1,162.25	986.04
107年 2018	6.52	2,379.81	1,053.46	1,053.46	-	-	1,326.35	1,247.02
108年 2019	7.33	2,673.78	1,305.31	1,305.31	-	-	1,368.47	1,218.30
109年 2020	7.14	2,606.58	1,116.92	1,116.92	-	-	1,355.00	1,316.56
110年 2021	7.10	2,592.54	1,165.33	1,165.33	-	-	1,427.21	1,339.60
111年 2022	8.85	3,233.84	1,418.00	1,418.00	-	-	1,815.84	1,424.95
112年 2023	8.32	3,038.26	1,419.90	1,419.90	-	-	1,618.36	1,293.05
113年 2024	9.77	3,564.64	2,490.33	2,490.33	-	-	1,074.31	617.88
114年 2025	8.98	3,278.49	1,773.18	1,773.18	-	-	1,505.31	685.24

資料來源：本所清潔隊表號1135-01-03-3

9－1、 Collection and Disposal of Municipal Solid Waste

Unit：Metric Ton

Garbage Disposal									平均每人每日垃圾清理量(公斤) Amount of Refusr Collected KP/Per Capita Per Day
	按處理方式分 Disposal Method								
回收 Recyeled 社區、學校、機關團體回 Communities Schools and Organizations	總計 Grand Total	養豬	衛生掩埋 Sanitary	一般掩埋 Landfill	堆肥 Comp-osting	資源回收 Arbage Recycle	堆置 Dumping	其他(含打包、出售、曠野燃燒等) Others	
401.93	2,466.61	68.90	1,402.91	-	-	994.80	-	-	0.770
176.21	2,534.01	94.24	1,253.65	-	23.88	1,162.24	-	-	0.390
79.33	2,525.97	146.16	1,053.46	-	-	1,326.35	-	-	0.795
150.17	2,673.78	36.60	1,158.81	-	109.90	1,368.47	-	-	0.850
38.44	2,472.44	-	1,117.44	-	-	1,355.00	-	-	0.840
87.61	2,592.54	-	1,165.33	-	-	1,427.21	-	-	0.860
390.89	1,816.91	-	1.07	-	-	1,815.84	-	-	1.120
325.31	1,618.36	-	-	-	-	1,618.36	-	-	1.050
456.43	1,074.31	-	-	-	-	1,074.31	-	-	1.639
820.07	1,505.31	-	-	-	-	1,505.31	-	-	1.512

9－2、 水肥清理概況

單位:公噸

年底別 End of Year	年底指定清除地區人口數(戶籍)(人) Population Served (1,000 Persons)	水肥			
		總計 Grand Total	按清運單位分 By collected Units		
			環保單位自行清運 Environmental Protection Agencies	環保單位委託清運 Entrust by EPA's	公私處所自行或委託清運 Other Locations
105年 2016	7,954	-	-	-	-
106年 2017	8,742	-	-	-	-
107年 2018	8,703	-	-	-	-
108年 2019	8,575	-	-	-	-
109年 2020	8,420	-	-	-	-
110年 2021	8,274	-	-	-	-
111年 2022	8,165	-	-	-	-
112年 2023	8,052	-	-	-	-
113年 2024	7,954	-	-	-	-
114年 2025	7,757	-	-	-	-

資料來源：本所清潔隊表號1135-01-08-3

9－2、Collection And Disposal Of Night Solid

Unit:Tonnes/Day

清運總量(公噸)					水肥清理經費(千元)	清運車輛(期末)
按清運目的分 Destination						
水肥處理廠 Night Solid Treatment Plants	污水處理廠 Sewage Treatment Plants	垃圾掩埋場之滲出水處理廠 Landfill Treatment Plants	堆肥等用作肥料之處理廠 Compost Treatment Plants	其他 Other		
-	-	-	-	-	-	-
-	-	-	-	-	-	-
-	-	-	-	-	-	-
-	-	-	-	-	-	-
-	-	-	-	-	-	-
-	-	-	-	-	-	-
-	-	-	-	-	-	-
-	-	-	-	-	-	-
-	-	-	-	-	-	-
-	-	-	-	-	-	-